	<b>PEMERINTAH KABUPATEN MUSI BANYUASIN</b> <b>DINAS PENANAMAN MODAL DAN PELAYANAN</b> <b>TERPADU SATU PINTU</b>	Nomor SOP	: 289 /SOP/DPMPTSP/V/2021
		Tanggal Pembuatan	: 6 Desember 2021
		Tanggal Revisi	:
		Tanggal Efektif	: 6 Desember 2021
<b>BIDANG PENYELENGGARAAN PELAYANAN PERIZINAN</b> <b>DAN NON PERIZINAN</b>	Disahkan oleh Kepala DPMPTSP Kab. Musi Banyuasin  Erdan Syahri, S.Sos, M.Si Pembina Utama Muda Nip 19671227 198810 1 002	Nama SOP	Jasa Reservasi Lainnya YBDI YTDL
<b>Dasar Hukum</b>		<b>Kualifikasi Pelaksana</b>	
1. Peraturan Pemerintah Nomor 5 Tahun 2021 tentang Penyelenggaraan Perizinan Berusaha Berbasis Risiko  2. Peraturan Menteri Pariwisata dan Ekonomi Kreatif/Kepala Badan Pariwisata dan Ekonomi Kreatif Nomor 7 Tahun 2021 Tentang Norma, Standar, Prosedur dan Kriteria Perizinan Berusaha Berbasis Risiko Sektor Ekonomi Kreatif		1. Memiliki kemampuan pelayanan 2. Mengetahui itugas, fungsi dan mekanisme pelayanan 3. Mengetahui Peraturan Perundang-undangan yang berkaitan dengan perizinan dan non perizinan 4. Memiliki ketelitian dan keterampilan dalam menggunakan komputer	
<b>Keterkaitan</b>		<b>Peralatan/Perlengkapan</b>	
Tim Teknis Dinas Penanaman Modal dan Pelayanan Terpadu Satu Pintu Kabupaten Musi Banyuasin		1. Formulir permohonan 2. Komputer dan Printer 3. Alat Tulis Kantor 4. <i>Checklist</i> kelengkapan dokumen izin	
<b>Peringatan</b>		<b>Pencatatan dan Pendataan</b>	
Permohonan perizinan berusaha dan nonperizinan akan diproses apabila persyaratan telah lengkap dan benar		SOP disimpan dengan rapi dalam bentuk <i>hardcopy</i> dan <i>softcopy</i>	

**STANDAR OPERASIONAL PROSEDUR**  
**BAGAN ALUR PROSEDUR TETAP PELAYANAN PERIZINAN DAN NON PERIZINAN**  
**JASA RESERVASI LAINNYA YBDI YTDL**

**Input** : Berkas Permohonan  
**Output** : NIB  
**Consumer** : Perorangan dan Non Perorangan

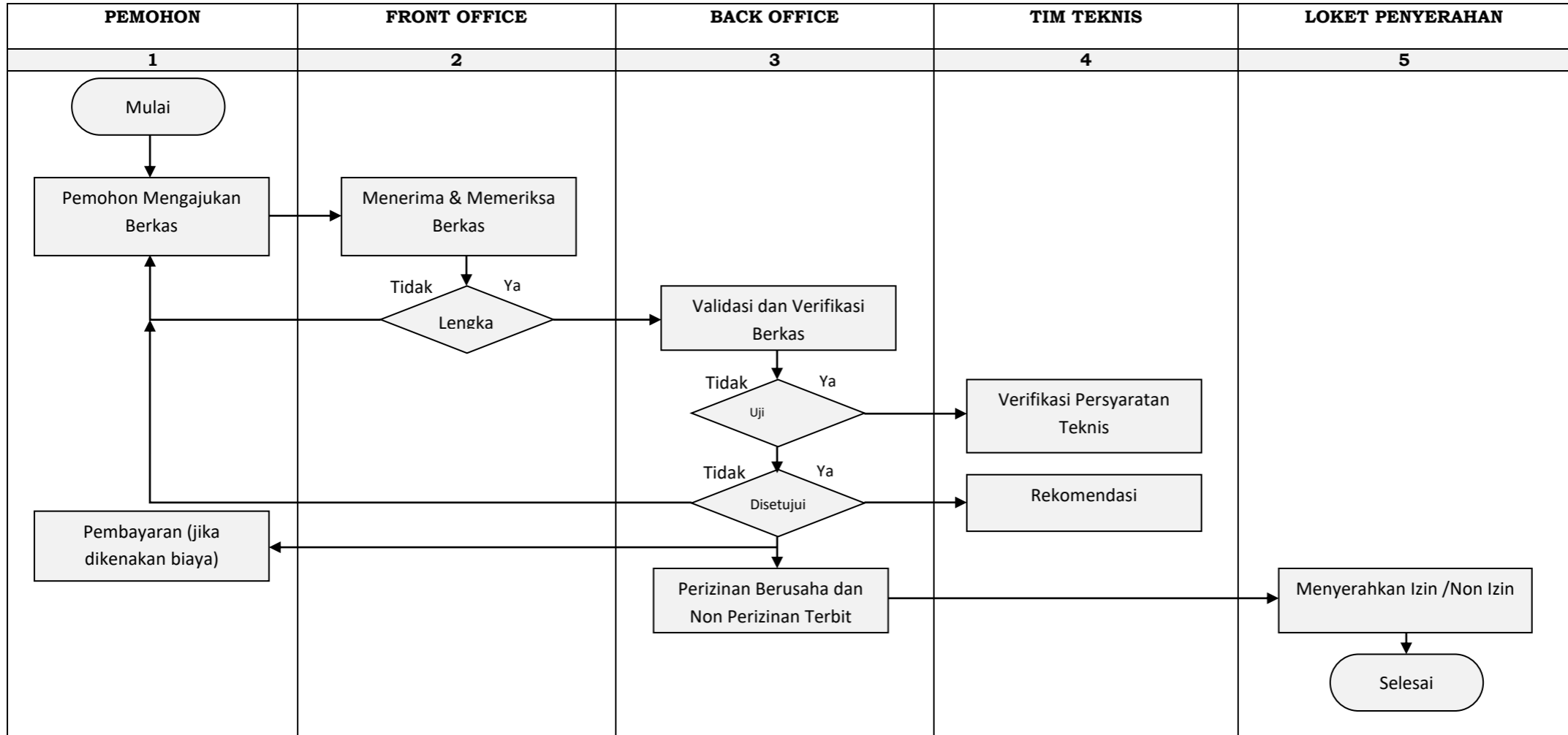

**DINAS PENANAMAN MODAL DAN PELAYANAN TERPADU SATU PINTU  
KABUPATEN MUSI BANYUASIN**

**STANDAR OPERASIONAL PROSEDUR  
JASA RESERVASI LAINNYA YBDI YTDL**

<b>KODE KBLI</b>	<b>PEMBERI PERTIMBANGAN</b>	<b>DASAR HUKUM</b>	<b>P E R S Y A R A T A N</b>	<b>TINGKAT RISIKO</b>	<b>PERIZINAN USAHA</b>	<b>JANGKA WAKTU</b>	<b>MASA BERLAKU</b>	<b>PARAMETER</b>
79990	Tim Teknis berdasarkan Keputusan Bupati	<ol style="list-style-type: none"> <li>Peraturan Pemerintah Nomor 5 Tahun 2021 tentang Penyelenggaraan Perizinan Berusaha Berbasis Risiko</li> <li>Peraturan Menteri Pariwisata dan Ekonomi Kreatif/Kepala Badan Pariwisata dan Ekonomi Kreatif Nomor 7 Tahun 2021 Tentang Norma, Standar, Prosedur dan Kriteria Perizinan Berusaha Berbasis Risiko Sektor Ekonomi Kreatif</li> </ol>	<ol style="list-style-type: none"> <li>Surat Permohonan bermaterai @10.000</li> <li>Fotokopi Lunas PBB</li> <li>Kartu Kepesertaan BPJS Kesehatan/Sertifikat Kepesertaan BPJS Kesehatan</li> <li>Kartu Kepesertaan BP Jamsostek/Sertifikat Kepesertaan BP Jamsostek.</li> <li>Pas Photo 4 x 6 sebanyak 2 (dua) lembar</li> <li>Fotokopi NPWP Perusahaan/Perorangan yang telah diverifikasi dan sesuai dengan Sistem Konfirmasi Status Wajib Pajak</li> <li>Sertifikat Standar K3L</li> </ol>	Rendah	NIB	1 Hari kerja terhitung sejak diterimanya dokumen perizinan berusaha dan nonperizinan secara lengkap dan benar	Berlaku selama pelaku usaha menjalankan kegiatan usaha	Kabupaten/ Kota

**Lampiran : JASA RESERVASI LAINNYA YBDI YTDL**

<b>KUALIFIKASI SASARAN</b>	<b>P E R S Y A R A T A N</b>	<b>PROSEDUR</b>	<b>STANDAR BIAYA</b>	<b>WAKTU PENYELESAIAN</b>
<p>Kelompok ini mencakup usaha jasa perjalanan wisata lainnya yang belum termasuk pada subgolongan 7991 dan 7992, seperti penyediaan jasa pemesanan lainnya yang berkaitan dengan perjalanan, seperti transportasi, hotel, restoran, sewa mobil, kegiatan hiburan dan olahraga; peyediaan jasa time share exchange (akomodasi); kegiatan penjualan tiket untuk event tertentu seperti theater, olahraga dan acara hiburan, pertunjukan seni budaya, serta kunjungan ke obyek dan daya tarik wisata dan kesenangan lainnya dan kegiatan ybdi ytdl.</p>	<ol style="list-style-type: none"> <li>1. Surat Permohonan bermaterai @10.000</li> <li>2. Fotokopi Lunas PBB</li> <li>3. Kartu Kepesertaan BPJS Kesehatan/Sertifikat Kepesertaan BPJS Kesehatan</li> <li>4. Kartu Kepesertaan BP Jamsostek/Sertifikat Kepesertaan BP Jamsostek.</li> <li>5. Pas Photo 4 x 6 sebanyak 2 (dua) lembar</li> <li>6. Fotokopi NPWP Perusahaan/Perorangan yang telah diverifikasi dan sesuai dengan Sistem Konfirmasi Status Wajib Pajak</li> <li>7. Sertifikat Standar K3L</li> </ol>	<ol style="list-style-type: none"> <li>1. Mengajukan permohonan melalui portal <a href="http://www.oss.go.id">www.oss.go.id</a></li> <li>2. Mengupload berkas persyaratan</li> <li>3. Menunggu pertimbangan teknis dari tim teknis</li> <li>4. Menunggu verifikasi dari DPMPTSP untuk persetujuan</li> <li>5. Penerbitan perizinan berusaha</li> </ol>	<p>Gratis</p>	<p>1 Hari kerja terhitung sejak diterimanya dokumen perizinan berusaha dan nonperizinan secara lengkap dan benar</p>